

Bat "Fc1"

"LES BLEUETS"

REZ DE CHAUSSEE

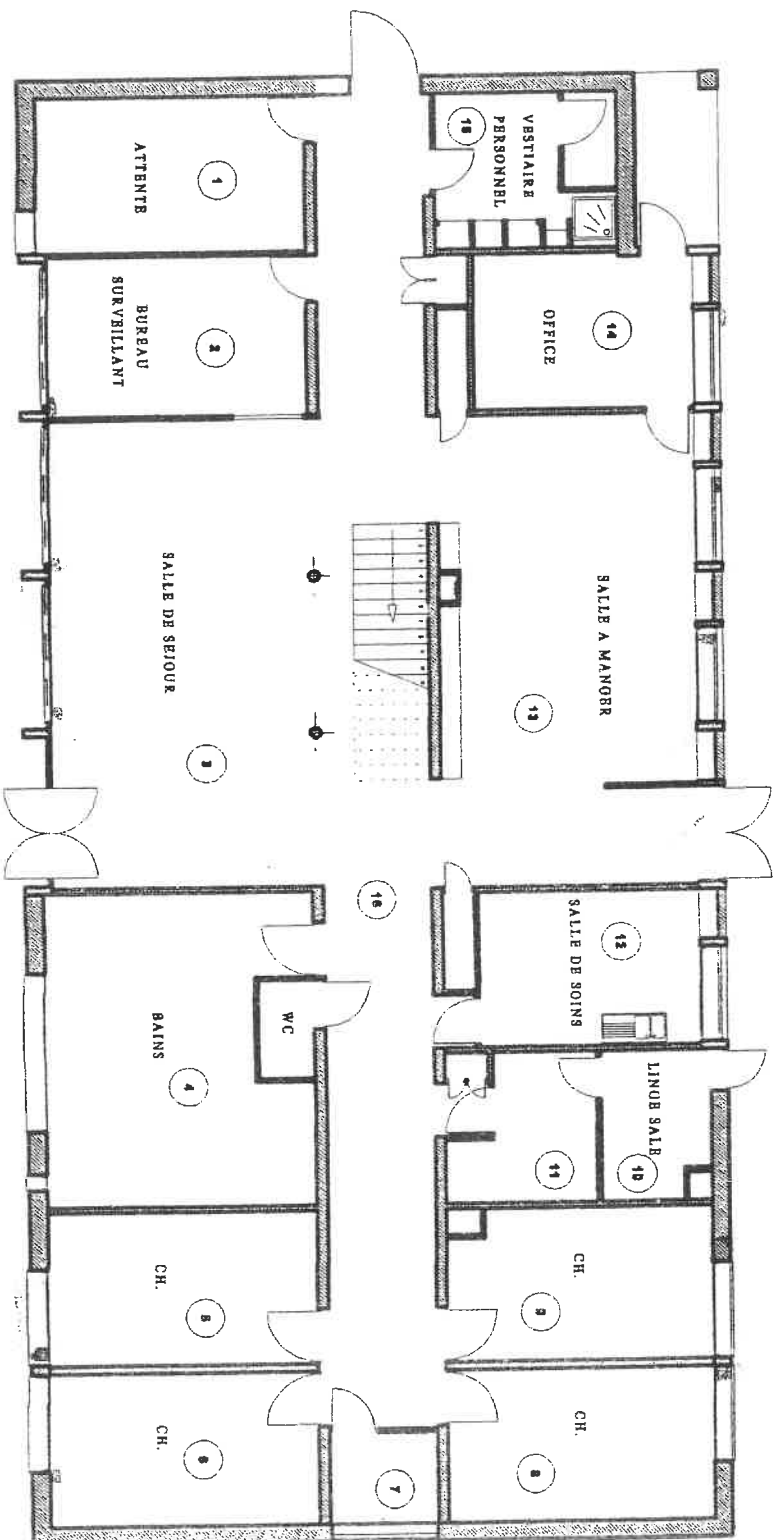

Bat " Fc1 "

"LES BLEUETS"

ETAGE

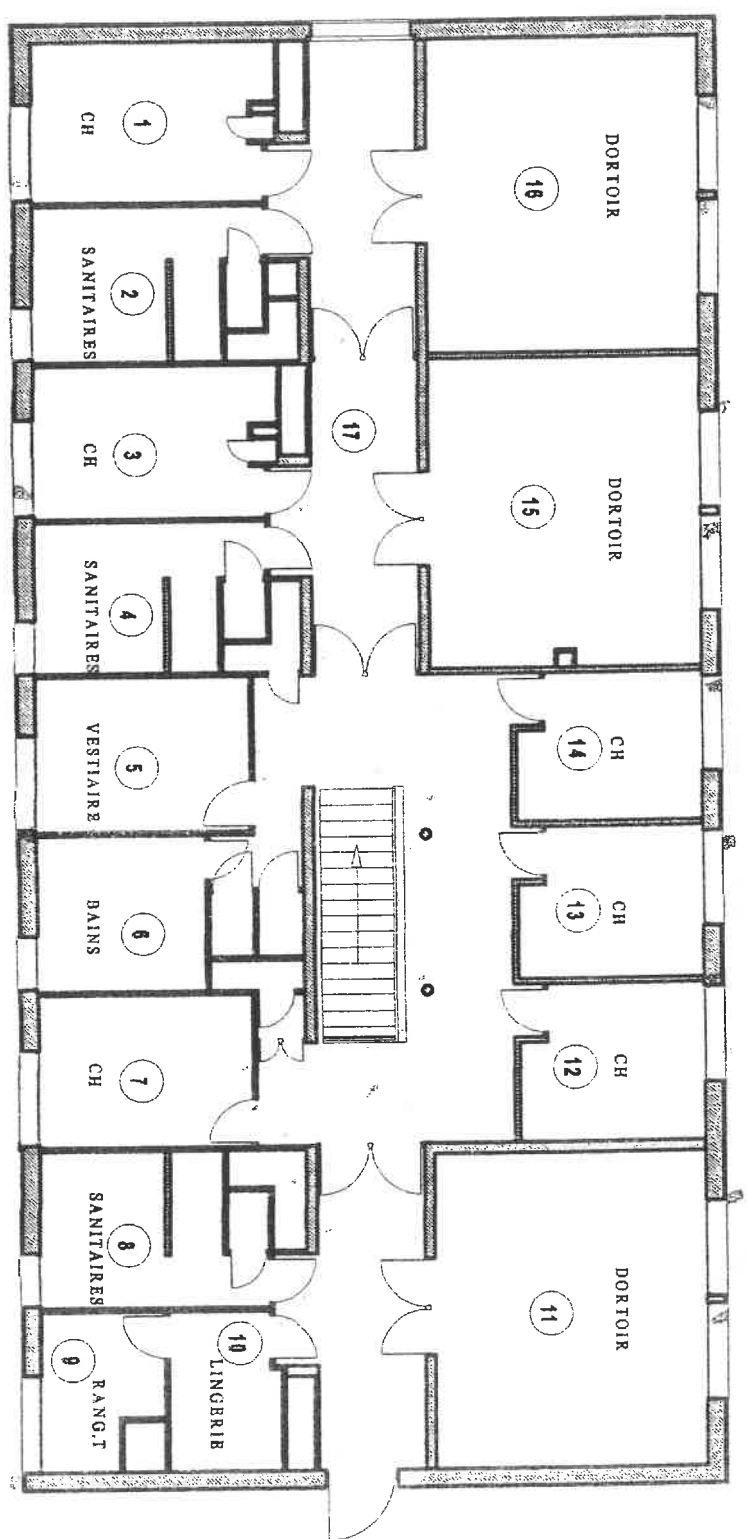

OBSERVATIONS

N°	NATURE DES OBSERVATIONS
<u>LES BLEUETS FC 1</u>	
<u>REZ-DE-CHAUSSEE</u>	
1	Les allèges sous fenêtre sont constituées de panneaux sandwichs amiante ciment. Ces panneaux sont présents dans les locaux 2 – 3 – 5 – 6 – 8 – 9 – 12 – 13 et 14.
2	Les dalles de sol des locaux 3 – 7 – 13 et 16 sont en vinyl amiante.
<u>ETAGE</u>	
1	Les allèges sous fenêtre sont constituées de panneaux sandwichs amiante ciment. Ces panneaux sont présents dans les locaux 1 – 3 – 5 – 7 – 9 – 11 – 12 – 13 – 14 – 15 et 16.
2	Les dalles de sol du couloir 17 sont en vinyl amiante..

RAPPORT DE REPERAGE DES PRODUITS ET MATERIAUX CONTENANT DE L'AMIANTE
Constat avant vente – Constitution dossier technique amiante

Rapport N° : 1314120
Date : juin / juillet 2003

Page 38/51

IMMEUBLE : Les Bleuets – FC 1

Niveau	Localisation	Parois verticales intérieures et enduits				Planchers, plafonds et faux-plafonds				Conduits, canalisations et équipements					Trémie ascenseur, monte-charge	Autres (à préciser)	N° Observation
		Murs et poteaux		Cloisons, gaines et coffres verticaux		Plafonds, gaines, poutres, charpentes, coffres verticaux		Faux-plafonds	Planchers	Conduits fluides		Clapets Volets CF	Portes CF	Vide-ordures			
0	Local 1	/	/	/	/	/	/	/	/	/	/	/	/	/	/	/	/
0	Local 2	/	A	/	/	/	/	/	/	/	/	/	/	/	/	/	/
0	Local 3	/	A	/	/	/	/	/	R	/	/	/	/	/	/	/	1/2
0	Local 4	/	/	/	/	/	/	/	/	/	/	/	/	/	/	/	/
0	Local 5	/	A	/	/	/	/	/	/	/	/	/	/	/	/	/	/
0	Local 6	/	A	/	/	/	/	/	/	/	/	/	/	/	/	/	1
0	Local 7	/	/	/	/	/	/	/	R	/	/	/	/	/	/	/	2
0	Local 8	/	A	/	/	/	/	/	/	/	/	/	/	/	/	/	1
0	Circulation 13	/	/	/	/	/	/	/	R	/	/	/	/	/	/	/	2
0	Local 9	/	A	/	/	/	/	/	/	/	/	/	/	/	/	/	1
0	Locaux 10 et 11	/	/	/	/	/	/	/	/	/	/	/	/	/	/	/	/
0	Local 12	/	A	/	/	/	/	/	/	/	/	/	/	/	/	/	/

Légende :

Ax : Matériau ayant fait l'objet d'un prélèvement positif (amiante)
 V : Matériau contenant de l'amiante reconnu visuellement
 Nx : Matériau ayant fait l'objet d'un prélèvement négatif (sans amiante)
 R : Matériau susceptible de contenir de l'amiante non prélevé
 Cx : Matériau analysé antérieurement et avec amiante
 / : Elément non existant
 Px : Matériau analysé antérieurement et sans amiante
 T : Elément existant ne contenant pas d'amiante

Exemple : A1 – prélèvement n° 1 contenant de l'amiante après analyse.

RAPPORT DE REPERAGE DES PRODUITS ET MATERIAUX CONTENANT DE L'AMIANTE **Constat avant vente – Constitution dossier technique amiante**

Rapport N° : 1314120
 Date : juin / juillet 2003

Page 40/2

IMMEUBLE : Les Bleuets – FC 1

Niveau	Localisation	Parois verticales intérieures et enduits				Planchers, plafonds et faux-plafonds					Conduits, canalisations et équipements					Trémie ascenseur, monte-charge	Autres (à préciser)	N° Observation
		Murs et poteaux	Cloisons, gaines et coffres verticaux	Enduits projetés	Panneaux de cloison	Floccages	Enduits projetés	Panneaux collés ou vissés	Panneaux	Planchers	Calorifuges	Conduits fluides	Clapets Volets CF	Portes CF	Vide-ordures			
1	Local 1	/	A	/	/	A	/	/	/	/	/	/	/	/	/	/	1	
1	Local 2	/	/	/	/	/	/	/	/	/	/	/	/	/	/	/		
1	Local 3	/	A	/	/	A	/	/	/	/	/	/	/	/	/	/	1	
1	Local 5	/	A	/	/	A	/	/	/	/	/	/	/	/	/	/		
1	Local 6	/	/	/	/	/	/	/	/	/	/	/	/	/	/	/	1	
1	Local 7	/	A	/	/	A	/	/	/	/	/	/	/	/	/	/	1	
1	Local 8	/	/	/	/	/	/	/	/	/	/	/	/	/	/	/		
1	Local 9	/	A	/	/	A	/	/	/	/	/	/	/	/	/	/	1	
1	Local 10	/	/	/	/	/	/	/	/	/	/	/	/	/	/	/		
1	Local 11	/	A	/	/	A	/	/	/	/	/	/	/	/	/	/	1	
1	Local 12	/	A	/	/	A	/	/	/	/	/	/	/	/	/	/		
1	Local 13	/	A	/	/	A	/	/	/	/	/	/	/	/	/	/	1	

Légende :

Ax : Matériau ayant fait l'objet d'un prélèvement positif (amiante)
 Nx : Matériau ayant fait l'objet d'un prélèvement négatif (sans amiante)
 Cx : Matériau analysé antérieurement et avec amiante
 Px : Matériau analysé antérieurement et sans amiante
 V : Matériau contenant de l'amiante reconnu visuellement
 R : Matériau susceptible de contenir de l'amiante non prélevé
 / : Elément non existant
 T : Elément existant ne contenant pas d'amiante

Exemple : A1 – prélèvement n° 1 contenant de l'amiante après analyse.

